



LICEO "RISPOLI - TONDI"

SCIENTIFICO - CLASSICO

Viale 2 Giugno - 71016 SAN SEVERO (FG)

Tel. 0882/22.24.19 - Fax 0882/22.39.12 - Cod. Fisc. 93071630714 - Cod. Mecc. FGPS210002

PEO: fgps210002@istruzione.it - PEC: fgps210002@pec.istruzione.it - SITO WEB: www.liceorispolitondi.edu.it



**Ai Genitori degli Alunni
delle future classi prime**

OGGETTO: Avviso iscrizioni on line a.s. 2022-2023.

Si comunica che durante il periodo di iscrizioni on line alle classi prime a.s. 2022-2023, la Scuola ha attivato un supporto informatico per le famiglie dei suoi futuri alunni che scelgono di effettuare l'iscrizione al Liceo Scientifico o Liceo Classico e avere delucidazioni sull'Istituto.

L'iscrizione on line a Scuola è possibile anche per coloro che non siano in possesso dello SPID recandosi presso la Segreteria. Si informano i genitori che la Segreteria è a disposizione per le iscrizioni anche nei pomeriggi di Mercoledì 26, Giovedì 27 e Venerdì 28 Gennaio dalle ore 14:30 alle ore 16:30 (anche senza prenotazione e senza SPID) e per una settimana successivamente al termine del periodo di iscrizioni online (28 Gennaio).

SERVIZI SUPPORTO ISCRIZIONI E INFORMAZIONI

PRESSO LA SEDE DEL LICEO SCIENTIFICO VIALE DUE GIUGNO 109

LUNEDÌ - MARTEDÌ - MERCOLEDÌ - GIOVEDÌ - VENERDÌ - SABATO Mattina dalle ore 10.30 - alle ore 12.30	Su prenotazione, telefonando al numero 0882222419 presso l'Ufficio Didattica <u>per iscriversi senza SPID</u> Mercoledì 26/01, Giovedì 27/01 e Venerdì 28/01 anche senza prenotazione
MARTEDÌ Pomeriggio Dalle ore 14.30 - alle ore 16.30 MERCOLEDÌ 26/01 GIOVEDÌ 27/01 VENERDÌ 28/01 Dalle ore 14:30 alle ore 16:30 (anche senza prenotazione)	
LUNEDÌ - dalle ore 9.30 - alle ore 12.30 MARTEDÌ - dalle ore 8.30 - alle ore 10.00 GIOVEDÌ - dalle ore 12.00 - alle ore 13.00	Senza prenotazione, presso l'Ufficio di Vicepresidenza

VENERDÌ – dalle ore 8.30 – alle ore 10.00	<u>per iscriversi con SPID e per chiedere</u>
SABATO – dalle ore 8.30 – alle ore 10.00 e dalle ore 12.00 alle ore 13.00	<u>informazioni</u>

SI ACCEDE ALL'ISTITUTO SOLO CON GREEN PASS

IL DIRIGENTE SCOLASTICO
Dott.ssa Filomena MEZZANOTTE

(Firma autografa sostituita a mezzo stampa
ai sensi dell'art. 3, c. 2 D. Lgs. n. 39/93)

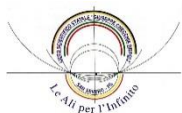

LICEO "RISPOLI - TONDI"

SCIENTIFICO - CLASSICO

Viale 2 Giugno - 71016 SAN SEVERO (FG)

Tel. 0882/22.24.19 - Fax 0882/22.39.12 - Cod. Fisc. 93071630714 - Cod. Mecc. FGPS210002

PEO: fgps210002@istruzione.it - PEC: fgps210002@pec.istruzione.it - SITO WEB: www.liceorispolitondi.edu.it

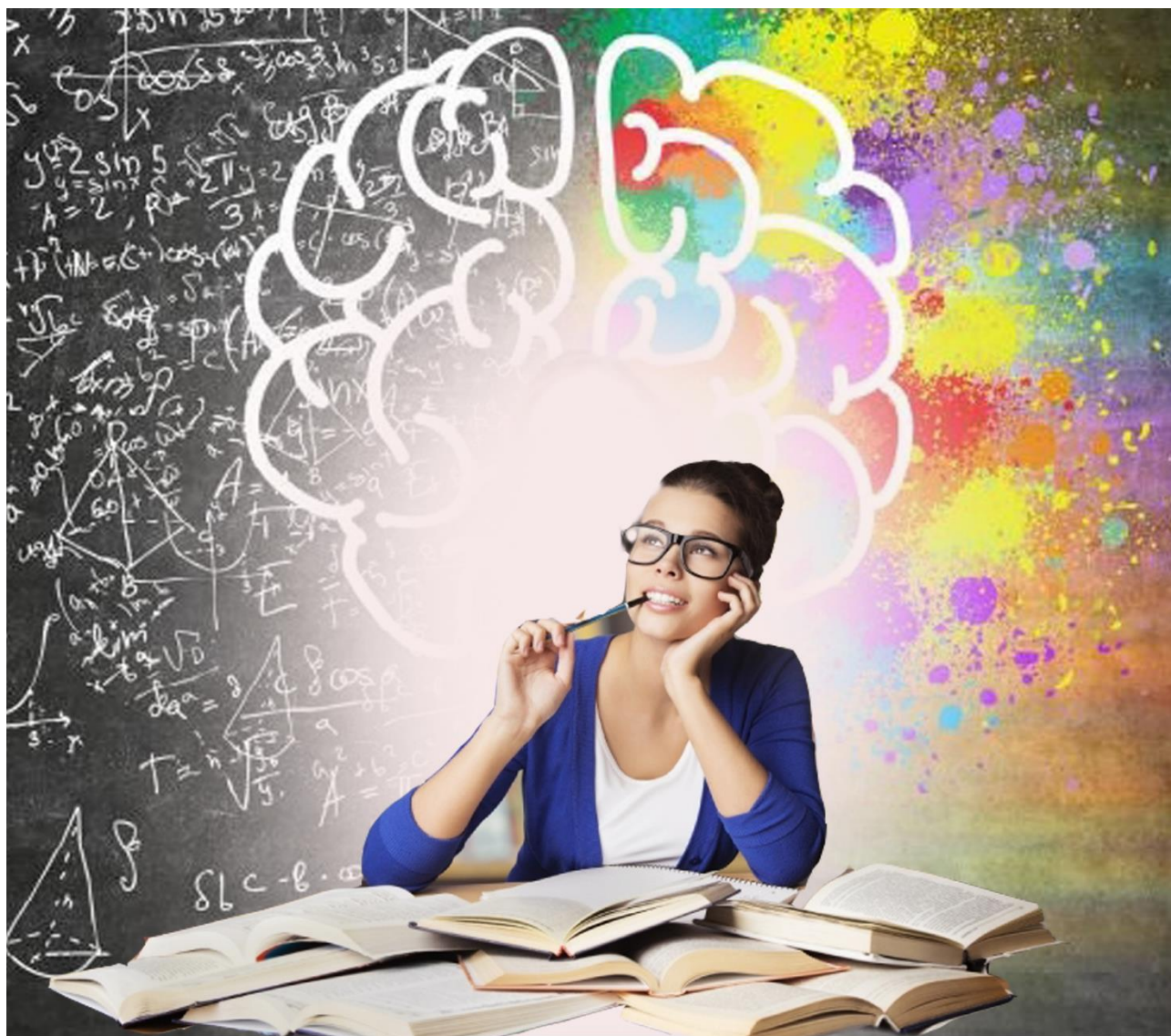

Pensa oggi al tuo domani



Liceo Scientifico
"G. Checchia Rispoli"



Liceo Classico
"M. Tondi"

SUPPORTO ALLE ISCRIZIONI E
INFORMAZIONI