



## LICEO "RISPOLI - TONDI" SCIENTIFICO - CLASSICO

Viale 2 Giugno - 71016 SAN SEVERO (FG)

Tel. 0882/22.24.19 - Fax 0882/22.39.12 - Cod. Fisc. 93071630714 - Cod. Mecc. FGPS210002

PEO:fgps210002@istruzione.it - PEC: fgps210002@pec.istruzione.it - SITO WEB: [www.liceorispolitondi.edu.it](http://www.liceorispolitondi.edu.it)



**Ai Genitori degli Alunni  
Al DSGA  
Al Registro Elettronico  
Al Sito web istituzionale**

### **CIRCOLARE n. 473**

**Oggetto: Iscrizione anno scolastico a.s. 2022/2023 – versamento contributo volontario.**

Si comunica che **dal 13 luglio al 31 agosto 2022** è possibile pagare **per tutte le classi del Liceo, comprese le classi prime**, il contributo volontario, relativo all'anno scolastico 2022/2023.

Si ricordano, di seguito, le modalità di pagamento.

#### **COSA SI PAGA:**

Per perfezionare l'iscrizione è necessario provvedere innanzitutto al **versamento del contributo scolastico volontario**, che viene pagato dalle famiglie degli studenti di **tutte le classi** e che ammonta a **€40.00**.

Il pagamento viene effettuato esclusivamente attraverso il sistema Pago In Rete, il servizio del portale del Ministero dell'Istruzione (MI) e del Ministero dell'Università e della Ricerca (MUR), che permette alle famiglie di ricevere dalle istituzioni scolastiche le notifiche delle tasse e contribuzioni per i servizi scolastici erogati ai propri figli ed eseguire il pagamento di quanto richiesto in modalità telematica oppure fare delle erogazioni volontarie per le Scuole, è possibile effettuare il perfezionamento dell'iscrizione, provvedendo al versamento del contributo scolastico.

#### **PERCHÉ SI PAGA:**

La decisione di richiedere un contributo scolastico volontario è frutto di una delibera del Consiglio d'Istituto. Nella seduta del 14 febbraio 2022, il Consiglio d'Istituto ha deliberato che nel contributo di 40 euro venga ricompresa una **quota obbligatoria di 15 euro**, comprensiva dell'assicurazione e delle spese per l'**implementazione delle funzionalità del Registro Elettronico**, strumento divenuto essenziale per la didattica e per le comunicazioni scuola-famiglia, che consente anche l'accesso a numerosi servizi

La restante parte del contributo, pur non essendo obbligatoria, è fondamentale per consentire alla scuola l'organizzazione delle numerose attività extracurricolari, come i **progetti, previsti nel PTOF**, i **viaggi d'istruzione**, le attività per il **recupero delle carenze** e alla **valorizzazione delle eccellenze, i progetti degli studenti** (come la **creatività**).

In sostanza, è proprio grazie al contributo volontario che la scuola può qualificare la sua offerta formativa, andando incontro alle esigenze di studenti e famiglie. **Senza questa risorsa fondamentale la scuola non potrà garantire a tutti gli studenti l'accesso alle sue numerose attività extracurricolari che, pertanto, sarà riservato solo agli studenti in regola con il versamento del contributo.**

#### **COME SI PAGA:**

Per il solo pagamento del contributo volontario è possibile accedere al servizio con qualunque

Spid (non necessariamente del genitore dell'alunno), entrare nella sezione dei versamenti volontari, **inserire:**

- **il codice fiscale,**
- **i dati dell'alunno: nome, cognome, classe a cui è iscritto, indirizzo di studi classico-scientifico),**
- **la causale “pagamento contributo volontario a.s. 2022/2023”,**

quindi generare il documento di pagamento.

Il servizio Pago in Rete consente di pagare online tramite la piattaforma per i versamenti elettronici verso le pubbliche amministrazioni “pagoPA” (con carta di credito, addebito in conto o altri metodi di pagamento) oppure di scaricare un documento di pagamento, che riporta il QR-code e il Datamatrix code, se presente la sezione “Bollettino postale PA”, per eseguire il versamento in un secondo momento. Utilizzando il documento che è stato scaricato, sarà possibile pagare recandosi presso le tabaccherie, gli sportelli bancari autorizzati, gli uffici postali (o altri Prestatori di Servizi di Pagamento dislocati sul territorio) oppure anche online tramite home banking e le APP.

L'accesso alla pagina del servizio “Pago In Rete” può essere fatto in tre modi:

- Dalla home page del portale del MI e MUR ([www.miur.gov.it](http://www.miur.gov.it)), selezionando il collegamento ipertestuale “Argomenti e servizi”, poi il link “Servizi”, visualizzando il servizio “Pago In Rete” e attivando il pulsante “VAI AL SERVIZIO”;
- Dalla home page del portale del MI e MUR ([www.miur.gov.it](http://www.miur.gov.it)) selezionando il banner “Pago In Rete” presente nella sezione “Servizi” della pagina;
- Direttamente dalla pagina web del servizio <http://www.istruzione.it/pagoinrete>.

Per saperne di più, è possibile consultare il manuale utente dei pagamenti scolastici Pago In Rete, allegato alla presente e pubblicato sia sul sito internet [www.liceorispolitondi.edu.it](http://www.liceorispolitondi.edu.it) che sul Registro Elettronico Axios famiglie.

I docenti collaboratori del DS e l'Ufficio didattica sono a disposizione per eventuali chiarimenti.

Si coglie l'occasione per ringraziare nuovamente per il sostegno tutti coloro che vorranno contribuire al miglioramento dei servizi resi e dell'offerta formativa della nostra scuola e si porgono cordiali saluti.

**IL DIRIGENTE SCOLASTICO**  
**Dott.ssa Filomena MEZZANOTTE**

(Firma autografa sostituita a mezzo stampa  
ai sensi dell'art. 3, c. 2 D. Lgs. n. 39/93)

## Pago In Rete

IL SERVIZIO PER IL PAGAMENTO DELLE TASSE E DEI CONTRIBUTI SCOLASTICI DEL **MINISTERO DELL'ISTRUZIONE**

Famiglie



**Accesso e guida al pagamento**

### Perché usare Pago In Rete:

**SEMPLICE**

*Pagamento facile, veloce e sicuro*

**PRATICO**

*Pagamento di più causali con un'unica transazione tutti i giorni, H24*

**UTILE**

*Attestazione di pagamento valida a fini fiscali*



Ecco come puoi registrarti a **Pago In Rete** ed effettuare il pagamento:

## 1 ACCESSO AL SERVIZIO

Accedi a Pago In rete con le **credenziali SPID** o **username e password** con cui accedi agli altri servizi del Ministero dell'Istruzione

Se non disponi di username e password, effettua la registrazione

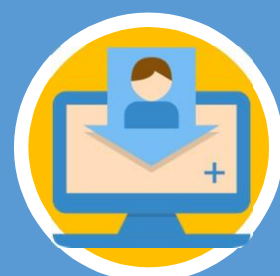

### REGISTRARSI È SEMPLICE!

- Inserisci i tuoi dati anagrafici e il tuo indirizzo e-mail personale
- Accedi alla tua casella di posta personale e completa la registrazione seguendo le istruzioni riportate nella mail di conferma che avrai ricevuto

## 2 PAGAMENTO

- Accedi a Pago In Rete
- Seleziona gli avvisi di pagamento o la contribuzione volontaria che vuoi eseguire
- Procedi al pagamento:

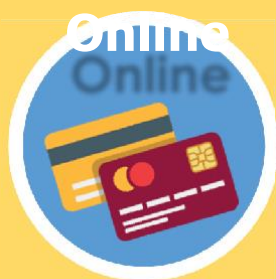

Utilizzando la carta di credito, il bonifico bancario o altri metodi di pagamento



Presentando il documento di pagamento fornito dal sistema, presso:

- Sportelli bancari o sportelli ATM abilitati
- Uffici postali, ricevitorie e tabaccherie
- Tramite home banking, canali digitali di Poste Italiane o utilizzando l'app degli istituti di credito

### DA SAPERE:

**CARRELLO:** Paga con un unico versamento più contributi per più avvisi ricevuti, anche in caso di figli frequentanti scuole diverse e riduci le commissioni

**ATTESTAZIONE:** Nella tua area personale è sempre disponibile la ricevuta dei pagamenti effettuati, valida ai fini fiscali

## HAI BISOGNO DI ASSISTENZA?



Numero Verde: **080 92 67 603**

dal lunedì al venerdì dalle ore 8:00 alle 18:30



Assistenza web accedendo al link:

<https://sidi.pubblica.istruzione.it/sidi-web/assistenza>